

Une équipe pour vous accompagner

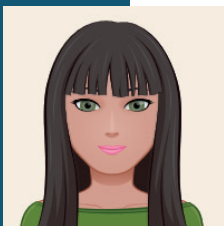

Sandra DOS SANTOS

Référente Cria

sdossantos@cariforefnormandie.fr

02 31 46 91 19

06 26 70 10 11



Aicha TALBI

Chargée de projets Cria

atalbi@cariforefnormandie.fr

02 32 18 49 30

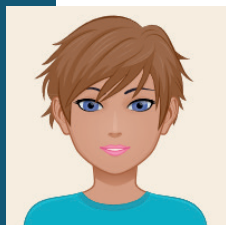

Nathalie RIANDIERE LA ROCHE

Chargée de projets - Veille ressources

nriandierelaroche@cariforefnormandie.fr

02 31 46 98 75



Site de Caen
Unicité - Bât. A
10, rue Alfred Kastler
14000 Caen
02 31 95 52 00

Site de Rouen
L'Atrium
115, boulevard de l'Europe - BP 1152
76176 Rouen cedex 1
02 35 73 77 82

www.cariforefnormandie.fr



Centre ressources
Illettrisme et Analphabétisme

Accompagnement
Numérique Prévention Illectronisme
base scolaire
FLE Lire
Analphabétisme
Reperage
Ecrire Décrochage
Compétences

Connaître et comprendre les problématiques d'illettrisme, d'analphabétisme et de français langue étrangère pour agir en faveur des publics concernés



Informer tous les publics : institutionnels, acteurs de terrain, grand public



Animer, conseiller et apporter une expertise et un appui technique aux professionnels



Capitaliser, produire et diffuser des ressources documentaires et pédagogiques



Observer l'évolution des risques d'illettrisme

Le Cria du Carif-Oref de Normandie acteur régional de référence sur l'illettrisme, l'analphabétisme et le FLE

Membre du RNPCria

Le Carif-Oref de Normandie est signataire du canevas national des CRI de l'ANLCI



Ipi illettrisme
information & prévention
en normandie

Site internet du Cria Normandie



Outils et jeux pédagogiques méthodes et ouvrages théoriques



Trouver une offre de formation linguistique de proximité

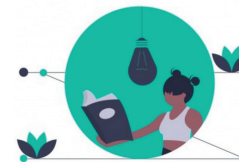

Veille actualisée d'information et de ressources



Support de sensibilisation sur l'illettrisme



Plateforme d'accompagnement à l'apprentissage du français



illettrisme info service
0 800 11 10 35 Service & appel gratuits

Ligne d'information dédiée à la lutte contre l'illettrisme